

STOK

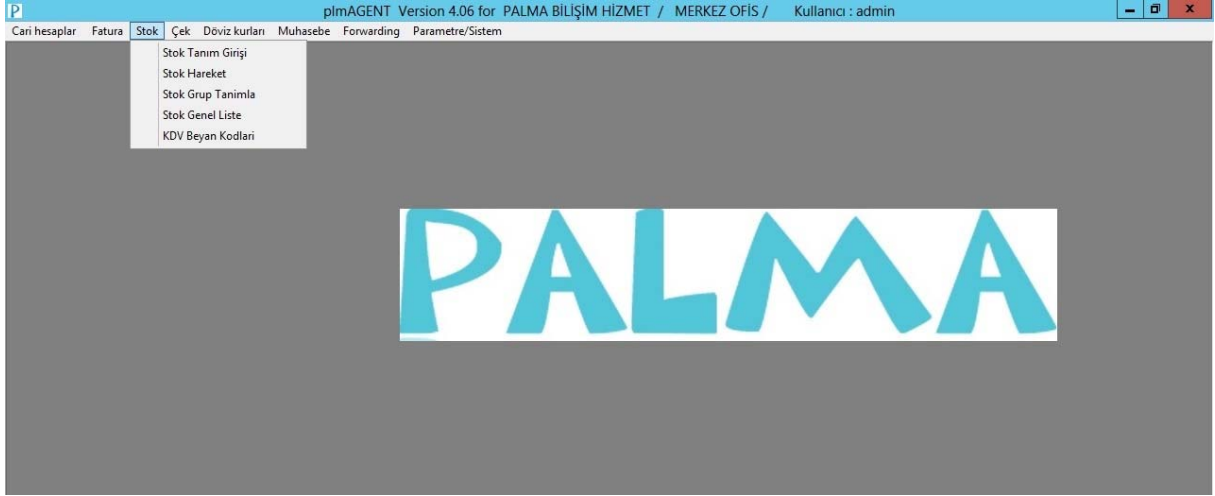

-Cari hareket kayıtlarında kullanılan stoklar bu menüden kontrol edilir.

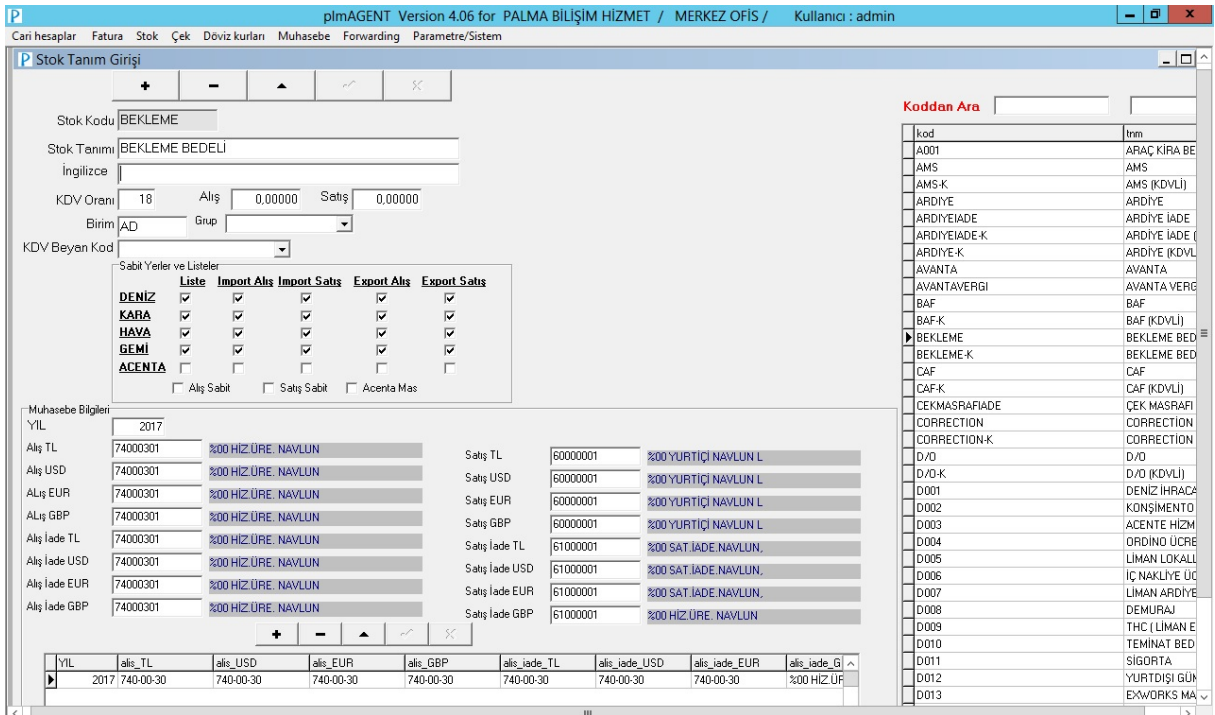

→ STOK - Stok Tanım Girişi

-Stok tanımlama yapmak için önce (+) ekleme butonuna tıklanmalıdır. Stok kodu yazılıp, stok tanımlanması yapılmalıdır. Kdv oranı yazılıp, birim belirlenmelidir.

-Taşımacılıkta hangi bölümde kullanılacağı sabit yerler ve listeler kısmında belirlenmelidir. Muhasebeye entegre için daha önce açılan muhasebe kodları belirtilmelidir.

plmAGENT Version 4.06 for PALMA BİLİŞİM HİZMET / MERKEZ OFİS / Kullanıcı : admin

Cari hesaplar Fatura Stok Çek Döviz kurları Muhasebe Forwarding Parametre/Sistem

Stok Tanım Girişi
Stok Hareket
Stok Grup Tanımla
Stok Genel Liste
KDV Beyan Kodları

Stok Hareketleri

İlk tarih 01.11.2017 Son tarih 31.12.2017

Stok Kodu NAVLUN-K NAVLUN (KDVLI) Tamam Vazgeç

ALİŞ FATURA

| Tarih | Fatura No | Pozisyon No | Firma Adı | Tutar | Adet | Toplam | Kdv | Döviz | Döviz Kur |
|------------|-----------|--------------|----------------------------------------|---------|------|---------|-------|-------|-----------|
| 21.11.2017 | A23788 | PLMSEA201709 | PALMA BILGISAYAR HIZMETLERI TURZM. SAR | 750.000 | 1 | 750.000 | 18,00 | EUR | 4,56540 |
| 22.11.2017 | A4567 | PLMSEA201709 | PALMA BILGISAYAR HIZMETLERI TURZM. SAR | 550.000 | 1 | 550.000 | 18,00 | USD | 3,76500 |

SATIŞ FATURA

| Tarih | Fatura No | Pozisyon No | Firma Adı | Tutar | Adet | Toplam | Kdv | Döviz | Döviz Kur |
|------------|-----------|--------------|----------------------------------------|-----------|------|-----------|-------|-------|-----------|
| 21.11.2017 | 222675 | PLMSEA201709 | TURKON KONTEYNER TAŞIMACILIK VE DENİZ | 1.000.000 | 1,00 | 1.000.000 | 18,00 | USD | 3,9 |
| 26.12.2017 | A4432 | PLMSEA201709 | PALMA BILGISAYAR HIZMETLERI TURZM. SAR | 1.500.000 | 1,00 | 1.500.000 | 18,00 | USD | 3,341 |

ALINAN 2 SATILAN 2 KALAN 174 EXCEL

→ STOK - Stok Hareket

-Tarihe göre belirli bir stoğun, alış ve satış faturalarına göre tüm hareketlerinin görülmesini sağlayan menüdür.

plmAGENT Version 4.06 for PALMA BİLİŞİM HİZMET / MERKEZ OFİS / Kullanıcı : admin

Cari hesaplar Fatura Stok Çek Döviz kurları Muhasebe Forwarding Parametre/Sistem

Stok Tanım Girişi
Stok Hareket
Stok Grup Tanımla
Stok Genel Liste
KDV Beyan Kodları

STOK GRUP GİRİŞİ

KODU DISTIC
ADI DISTİCARET

| kodu | adı |
|----------|----------------------|
| DISTIC | DİSTİCARET |
| GEMI | GEMİ MASRAFLAR GRUBU |
| HAVA | HAVA MASRAFLAR GRUBU |
| KARA | KARA GRUBU |
| MUHASEBE | MUHASEBE MASRAFLARI |
| NAVLUN | navlun |

→ STOK - Stok Grup Tanımla

-Stok tanımlama yapılırken grubu belirlemek gerekmektedir. Belirlenecek grupların tanımlandığı menüdür.

| Kodu | Tanım | Muh Alış | Muh Alış Adı | Muh Satış | Muh Satış Adı | Muh İade | Muh İade Adı | İngilizce |
|--------------|-----------------------------------------|---------------|--------------------|---------------|---------------------|---------------|-----------------|-----------|
| 770-01-006 | GİDER SAYILANKÜÇÜK DEMİRBAŞLAR | | | | | | | |
| 770-01-007 | DAMGA VERGİSİ | | | | | | | |
| 770-01-01 | BİLGİ İŞLEM GİDERLERİ | 770-01-01-007 | BİLGİ İŞLEM VE İŞL | | | | | |
| 770-01-02 | ELEKTRİK - SU OFİS GİDERLERİ | 770-01-01-011 | ELEKTRİK - SU OFİS | | | | | |
| 770-01-03 | ARAÇ BAKIM VE ONARIM GİDERİ | 770-01-01-024 | ARAÇ BAKIM VE ON | | | | | |
| 770-01-030 | OTOPARK GİDERİ | | | | | | | |
| 770-01-031 | ARAÇ TRAFİK CEZASI | | | | | | | |
| 770-01-09 | ODA-DERNEK-İŞHANI AİDAT GİDERLERİ | 770-01-01-010 | ODA - DERNEK- İŞH | | | | | |
| 770-01-23 | TELEFON VE HABERLEŞME GİDERLERİ | 770-01-01-023 | TELEFON VE HABE | | | | | |
| 770-03 | TANITIM VE REKLAM GİDERLERİ | 770-01-01-005 | TANITIM VE REKLA | | | | | |
| ACENTE | ACENTELİK KOMİSYONU Y.DİŞİ | 740-01-01-002 | KDV SİZ LOJİSTİK H | 600-01-01-003 | 13/B MADDE İSTİSİ | | | FORWA |
| ACENTE YICI | ACENTELİK KOMİSYONU Y.İÇİ | | | | | | | |
| AKARYAKIT | AKARYAKIT | 770-01-01-017 | AKARYAKIT GİDERİ | | | | | |
| AKTARMA | KONTEYNER AKTARMA MASRAFI KDV'LI | 740-01-01-001 | % 18 KDV LI LOJİS | 600-01-01-001 | KDV 'LI LOJİSTİK YI | | | TRANS |
| AMS | AMS MASRAFI | | | | | | | AMS FE |
| ARAÇ | ARAÇ KİRALAMA - | 760-01-01-001 | LOJİSTİK SEYAHAT | | | | | |
| ARAÇ SİGORTA | ARAÇ TRAFİK VE KASKO SİGORTA POLİÇE GİD | 770-01-01-026 | ARAÇ SİGORTA PO | 770-01-01-026 | ARAÇ SİGORTA PO | 770-01-01-026 | ARAÇ SİGORTA PO | |
| ARD | ARDIYE KDV'SİZ | 740-01-01-002 | KDV SİZ LOJİSTİK H | 600-01-01-003 | 13/B MADDE İSTİSİ | | | |
| ARDIYE | ARDIYE MASRAFI | 740-01-01-001 | % 18 KDV LI LOJİS | 600-01-01-001 | KDV 'LI LOJİSTİK YI | | | STORA |
| BANKA | BANKA MASRAFI | | | | | | | BANKIN |
| BEKLEME | ARAÇ BEKLEME BEDELİ | 740-01-01-001 | % 18 KDV LI LOJİS | 600-01-01-001 | KDV 'LI LOJİSTİK YI | | | |

→ STOK - Stok Genel Liste

-Tüm stokların listelendiği kısımdır.Stokları listeledikten sonra excel'e aktarmak mümkündür.

| KOD | MADDE | AÇIKLAMA |
|-----|--------|----------------------------------------------------------------------------------|
| 301 | 11/1-a | Mal İhracatı |
| 302 | 11/1-a | Hizmet İhracatı |
| 303 | 11/1-a | Roaming hizmetleri |
| 304 | 13/a | Deniz, hava ve demiryolu taşıma araçlarının teslimi ile inşa, tadil, bakım ve |
| 305 | 13/b | Deniz ve hava taşıma araçları için liman ve hava meydanlarında yapılan hi |
| 306 | 13/c | Petrol arama ve petrol botu hatlarının inşa ve modernizasyonuna ilişkin y |
| 307 | 13/c | Kaymelli maderlerin arama, zenginleştirme ve rafinaj faaliyetleri |
| 308 | 13/d | Teşvikli yatırım mallarının teslimi |
| 309 | 13/e | Limanlara bağlanış sağlayan demiryolu hatları ile liman ve hava meydanları |
| 310 | 13/f | Ulusal güvenlik amaçlı teslim ve hizmetler |
| 311 | 14/1 | Uluslararası taşımacılık |
| 312 | 15/a | Diplomatik organ ve misyonlara yapılan teslim ve hizmetler |
| 313 | 15/b | Uluslararası kuruluşlara yapılan teslim ve hizmetler |
| 314 | 19/2 | Uzuluine göre yürürlükte girmiş uluslar arası anlaşmalar kapsamındaki istisn |
| 315 | 14/3 | İhraç konusu eşyaya taşıyan kamyon, çekici ve yan romorklara yapılan mot |
| 316 | 11/1-a | Serbest bölgelerdeki müşteriler için yapılan fason hizmetler |
| 317 | 17/4-s | Özürkülerin eğitimleri, meslekleri ve günlük yaşantılarına ilişkin araç-gereç ve |
| 350 | | Diğerleri |
| 401 | 8/1 | Fazla ve persiz ödenen vergiler |
| 403 | 11/1-a | 61 No.lu KDV Genel Tebliği kapsamındaki satışlarla ilgili yükümlenen KDV |

→ STOK - Stok Kdv Beyan Tanım

-İlgili tanımların yapılacağı kısımdır.(+) ekleme ve (-) silme butonları kullanılmaktadır.